



LE CHU DE LIMOGES

ORGANISATION INSTITUTIONNELLE ET ORGANIGRAMMES



SOMMAIRE

- ORGANIGRAMME DE GOUVERNANCEp. 03
- ORGANIGRAMME DE DIRECTIONp. 05
- COMPOSITION DES PÔLES HOSPITALO-UNIVERSITAIRESp. 07
- COMPOSITION DES PÔLES INTER-ETABLISSEMENTSp. 09
- ORGANIGRAMME DU SYSTÈME DE MANAGEMENT DE LA QUALITÉ ET DE LA GESTION DES RISQUESp. 11
- ORGANIGRAMME DU SYSTÈME DE GOUVERNANCE DE LA RECHERCHE CLINIQUE ET DE L'INNOVATIONp. 13
- ORGANIGRAMMES FONCTIONNELS DES DIRECTIONSp. 15
 - DIRECTION DES AFFAIRES MÉDICALES p. 16
 - DIRECTION DE LA RECHERCHE ET DE L'INNOVATION p. 17
 - DIRECTION DE LA QUALITÉ-GESTION DES RISQUES ET DES RELATIONS AVEC LES USAGERS..... p. 18
 - COORDINATION GÉNÉRALE DES SOINS ET DES PARCOURSp. 19
 - DIRECTION DES RESSOURCES HUMAINES ET DE LA FORMATIONp. 20
 - DIRECTION DES AFFAIRES FINANCIÈRES ET DU CONTRÔLE DE GESTION.p. 21
 - DIRECTION DES CONSTRUCTIONS, DE LA SÉCURITÉ ET DU PATRIMOINE p. 22
 - DIRECTION DES ACHATS ET DES RESSOURCES BIOMÉDICALESp. 23
 - DIRECTION DES RESSOURCES LOGISTIQUES ET HÔTELIÈRES.....P. 24
 - DIRECTION DU SYSTÈME D'INFORMATION.....p. 25
 - DIRECTION DES AFFAIRES GÉNÉRALES, DE LA POLITIQUE HOSPITALIÈRE DE TERRITOIRE - GHT DU LIMOUSINp. 26
 - DIRECTION DE LA COMMUNICATION.....p. 27



ORGANIGRAMME DE GOUVERNANCE

SURVEILLANCE

CONSEIL DE SURVEILLANCE

- Hélène PAULIAT
Présidente
- Émile-Roger LOMBERTIE
Vice-Président

DÉCISION

PRÉSIDENTE DE LA COMMISSION MÉDICALE D'ÉTABLISSEMENT (CME)

- Pr Muriel MATHONNET
Présidente
- Dr Jérôme GAILLARD
Vice-Président

DIRECTION GÉNÉRALE

- Pascale MOCAËR
Directrice générale
- Jean-Christophe ROUSSEAU
Directeur général adjoint

CONCERTATION

DIRECTOIRE

- Pascale MOCAËR
Présidente
- Pr Muriel MATHONNET
•Pr Pierre-Yves ROBERT
•Dr Sébastien HANTZ
Vice-Présidents

CONSULTATION

COMITÉ DE LA RECHERCHE EN MATIÈRE BIOMÉDICALE ET DE SANTÉ PUBLIQUE (CRBSP)

- Pr Olivier BARRAUD
Président
- Pr Elise DELUCHE
Vice-Présidente

PRÉSIDENTE DE LA COMMISSION MÉDICALE D'ÉTABLISSEMENT (CME)

- Pr Muriel MATHONNET
Présidente
- Dr Jérôme GAILLARD
Vice-Président

COMMISSION DES USAGERS

- Patrick CHARPENTIER
Président
- Jean-Christophe ROUSSEAU
Vice-Président

COMITÉ SOCIAL D'ÉTABLISSEMENT (CSE)

- Pascale MOCAËR
Présidente
- Hervé DUBOIS
Secrétaire

FORMATION SPÉCIALISÉE SANTÉ, SÉCURITÉ ET CONDITIONS DE TRAVAIL

- Jean-Christophe ROUSSEAU
Président
- Adélie MARTIN
Secrétaire

COMMISSION DES SOINS INFIRMIERS, DE RÉÉDUCATION ET MÉDICO-TECHNIQUES (CSIRMT)

- Patricia CHAMPEYMONT
Présidente



ORGANIGRAMME DE **DIRECTION**

Le CHU de Limoges est en direction commune avec :

- le CH de Saint-Junien ;
- le CH de Saint-Yrieix-la-Perche ;
- l'EHPAD de Rochechouart.

Il est l'établissement support du GHT du Limousin.

ORGANIGRAMME DE DIRECTION

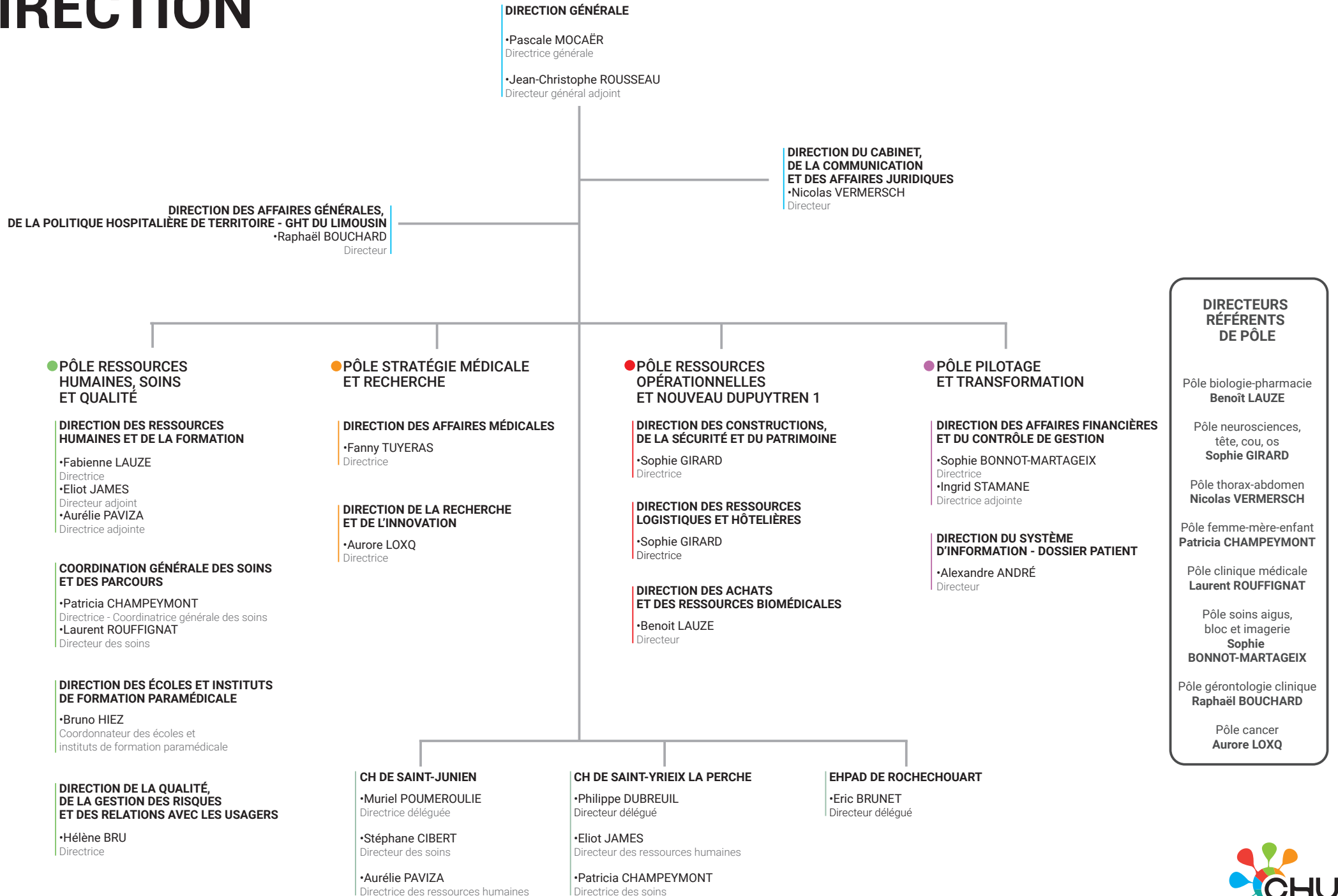



COMPOSITION DES PÔLES HOSPITALO- UNIVERSITAIRES

COMPOSITION DES POLES HOSPITALO-UNIVERSITAIRES

■ BIOLOGIE-PHARMACIE

Chef de pôle : **Pr Franck SAINT-MARCOUX**
Cadre de santé de pôle : **Nadège CALVO**
Cadre administratif de pôle : **David BERNARD**
Directeur référent : **Benoît LAUZE**

- Biochimie et génétique moléculaire
- Hématologie biologique
- Cytogénétique, génétique médicale et biologie de la reproduction
- Bactériologie - Virologie - Hygiène
- Immunologie et immunogénétique
- Pharmacologie, toxicologie et pharmacovigilance
- Parasitologie - Mycologie
- Unités mutualisées du laboratoire
- Anatomie pathologique
- Pharmacie à usage intérieur

■ NEUROSCIENCES, TÊTE, COU, OS

Chef de pôle : **Pr François CAIRE**
Cadre de santé de pôle : **Stéphanie VALENTIN**
Cadre administratif de pôle : **Mathilde GOUDAL**
Directrice référente : **Sophie GIRARD**

- Neurologie
- Centre ressources autisme
- Neurochirurgie
- Neuroradiologie
- Odontologie
- Ophtalmologie
- ORL et chirurgie cervico-faciale
- Chirurgie maxillo-faciale, plastique et reconstructrice
- Chirurgie orthopédique et traumatologique
- Médecine physique et de réadaptation
- SSR polyvalents
- Télésanté

■ THORAX - ABDOMEN

Chef de pôle : **Pr Victor ABOYANS**
Cadre de santé de pôle : **Mathieu TAILLADE**
Cadre administratif de pôle : **Mathilde GOUDAL**
Directeur référent : **Nicolas VERMERSCH**

- Médecine et chirurgie vasculaire
- Pathologie respiratoire et allergologie
- Cardiologie
- Réanimation cardio-thoracique
- Chirurgie thoracique et cardio-vasculaire
- Néphrologie, dialyse, transplantations
- Chirurgie digestive, générale et endocrinienne
- Soins hautement spécialisés abdomen
- Chirurgie urologique et andrologie
- Hépatogastro-entérologie et nutrition
- Hospitalisation à Domicile
- SSIAD

■ FEMME-MÈRE-ENFANT

Chef de pôle : **Dr Pascal PIVER**
Cadres de santé de pôle : **Catherine COUQUET - Anne LE PICHOUX**
Cadre administratif de pôle : **Corinne DELAUNAY**
Directrice référente : **Patricia CHAMPEYMONT**

- Gynécologie obstétrique
- Pédiatrie médicale - spécialités médicales
- Hémato-onco pédiatrie
- Pédiatrie médicale - réanimation et néonatalogie
- Chirurgie pédiatrique viscérale, orthopédique et plastique
- Urgences pédiatriques médico-chirurgicales
- Plateau ambulatoire pédiatrique

■ CLINIQUE MÉDICALE

Chef de pôle : **Pr Philippe BERTIN**
Cadre de santé de pôle : **Valérie DELAIDE**
Cadre administratif de pôle : **Corinne DELAUNAY**
Directeur référent : **Laurent ROUFFIGNAT**

- Maladies infectieuses et tropicales
- Dermatologie
- Médecine interne et polyclinique
- Rhumatologie
- Endocrinologie - Diabétologie - Maladies métaboliques

■ SOINS AIGUS, BLOC ET IMAGERIE

Chef de pôle : **Pr François PARAF**
Cadre de santé de pôle : **Véronique DUMONT-DUCHIRON**
Cadre administratif de pôle : **Denis PHAM**
Directeur référent : **Sophie BONNOT-MARTAGEIX**

- Urgences
- CESU
- Consultations et urgences psychiatriques
- Samu-Smur
- Radiologie et imagerie médicale
- Médecine nucléaire
- Réanimation polyvalente
 - Coordination des Prélèvements d'Organes et de Tissus (CHPOT)
- Anesthésie - réanimation
- Bloc opératoire
- Plateau de chirurgie ambulatoire
- Médecine légale
- Unité Sanitaire en Milieu Pénitentiaire (USMP)

■ GÉRONTOLOGIE CLINIQUE

Chef de pôle : **Pr Achille TCHALLA**
Cadre de santé de pôle : **Virginie GOLFIER-ROUY**
Directrice référente adjointe et cadre administratif de pôle : **Marie-Emilie LEBLOND**
Directeur référent : **Raphaël BOUCHARD**

- Médecine interne gériatrique
 - Post urgence gériatrique
- SSR gériatrique
 - URCC
- Ehpad
 - UHTU
- USLD Jean Rebeyrol
- USLD Chastaingt

■ CANCER

Chef de pôle : **Dr Paul-Antoine QUESNEL**
Cadre de santé de pôle : **Pascale DORÉ**
Cadre administratif de pôle : **David BERNARD**
Directeur référent : **Aurore LOXQ**

- Oncologie médicale
- Unité onco-thoracique
- Hématologie clinique et thérapie cellulaire
- Accompagnement et soins palliatifs
- SSR onco-hématologique
- Centre régional de cancérologie
- Oncologie-radiothérapie



COMPOSITION DES PÔLES **INTER-ÉTABLISSEMENTS**

7 PÔLES INTER-ÉTABLISSEMENTS DANS LE CADRE DE LA DIRECTION COMMUNE

URGENCES ADULTES SAMU-SMUR PUBLIC 87

Chef de pôle : **Dr Jean-François CUEILLE**

- Service des urgences adultes SMUR / SAMU 87 / CESU 87 du CHU de Limoges
- SU / SMUR du CH de Saint-Junien
- SU / SMUR du CH de Saint-Yrieix-la-Perche

CHIRURGIE DIGESTIVE, GÉNÉRALE ET ENDOCRINIENNE

Chef de pôle : **Pr Denis VALLEIX**

- Service de chirurgie digestive, générale et endocrinienne du CHU de Limoges
- Service de chirurgie digestive et générale du CH de Saint-Junien

CHIRURGIE ORTHOPÉDIQUE ET TRAUMATOLOGIQUE

Chef de pôle : **Pr Pierre-Sylvain MARCHEIX**

- Service de chirurgie orthopédique et traumatologique du CHU de Limoges
- Service de chirurgie orthopédique et traumatologique du CH de Saint-Junien

CARDIOLOGIE

Chef de pôle : **Pr Victor ABOYANS**

- Service de cardiologie du CHU de Limoges
- Service de cardiologie du CH de Saint-Junien

GÉRIATRIE

Chef de pôle : **Pr Achille TCHALLA**

- Services du pôle de gériatrie clinique du CHU de Limoges
- Services du pôle de gériatrie, services de gériatrie clinique et de SSR du CH de Saint-Junien
- Services de gériatrie, de SSR gériatrique et EHPAD du CH de Saint-Yrieix-la-Perche
- EHPAD de Rochechouart

MÉDECINE INTERNE

Chef de pôle : **Pr Anne-Laure FAUCHAIS**

- Service de médecine interne et polyclinique du CHU de Limoges
- Service de médecine polyvalente et oncologique du CH de Saint-Junien

HYGIÈNE

Chef de pôle : **Dr Nathalie D'Hollander-Pestourie**

- Equipe Opérationnelle d'Hygiène (EOH) du CHU de Limoges
- Equipe Opérationnelle d'Hygiène (EOH) du CH de Saint-Junien
- Equipe Opérationnelle d'Hygiène (EOH) du CH de Saint-Yrieix-la-Perche



ORGANIGRAMME DU SYSTÈME DE MANAGEMENT DE LA QUALITE ET DE LA GESTION DS RISQUES

SYSTÈME DE MANAGEMENT DE LA QUALITÉ ET DE LA GESTION DES RISQUES

CDU Commission Des Usagers

- Gérard SOFIO, Président
- Jean-Christophe ROUSSEAU, Vice-Présidente
- Pr Anne LIENHARDT ROUSSIE, Médiateur médical
- Martine GRANSART, Médiateur non médical

CSIRMT Commission des Soins Infirmiers, de Rééducation et Médico-Techniques

- Patricia CHAMPEYMONT, Présidente

CME Commission Médicale d'Etablissement

- Pr Muriel MATHONNET, Présidente
- Dr Jérôme GAILLARD, Vice-président

Présidente de la CME - Directrice générale DIRECTOIRE

Conseil stratégique de la qualité

- ▶Valide et évalue la mise en œuvre de la politique à travers **une feuille de route globale de la qualité et de la gestion des risques** comprenant notamment :
 - ▶La politique d'amélioration continue de la qualité, de la pertinence et de la sécurité des soins, ainsi que des conditions d'accueil et de prise en charge des usagers
 - ▶Le programme d'action qualité, gestion des risques (certification, accréditation, prise en charge médicamenteuse...)

Comité d'éthique

- Dr Maryse FIORENZA-GASQ, Présidente

Direction de la qualité - gestion des risques et des relations avec les usagers

- Hélène BRU, Directrice

Coordonnateur de la gestion des risques associés aux soins

- N

Référents / Conseillers qualité

POLES / SERVICES

CLAN

CLUD

CSTH

CLIN

COMEDIMS

COMAI

Qualité des laboratoires

- Claire BERNARD, Responsable

Cellule qualité du laboratoire

- Equipe opérationnelle d'hygiène
- Dr Nathalie PESTOURIE

- SMQ - Prise en charge médicamenteuse et CAQES
- Dr Armelle MARIE-DARAGON

- SMQ - Dispositifs médicaux implantables
- Dr Sonia BRISCHOUX

Comité information patients

Comité de gestion des risques travaux liés aux patients

Coordination des vigilances

Commission violence

Risques professionnels

- Pr Michel DRUET-CABANAC
- Fabienne LAUZE

Formation spécialisée Groupe risques professionnels

Comité radioprotection

- Pr Jacques MONTEIL

Développement durable

- Raphaël BOUCHARD, Coordonnateur

Copil développement durable

Sécurité de l'information

- Antony ALVES, RSSI
- Max Joël KIKARI, RSSI adjoint
- Lilian SOKOLOWSKI, DPO

CoStrat SSI CEPITEM CGDA

Situations sanitaires exceptionnelles

- Dr Mélanie BIDAULT, Responsable

Copil SSE

Professionnels de santé
Pôles HU / Services

Référents
et conseillers qualité

Système d'alerte
Direction générale
Directeur d'astreinte

Coordination des vigilances et gestion des événements indésirables

•N.

Vigilances sanitaires

- Dr Caroline SOL-TOUATI, Hémovigilance
- Dr Armelle MARIE-DARAGON, Pharmacovigilance
- Dr Sonia BRISCHOUX, Matérovigilance
- Pr Franck SAINT-MARCOUX, Réactovigilance
- Dr Jean-Christophe PECH, AMP vigilance
- Dr Nathalie PESTOURIE, Infectiovigilance

Biovigilance :

- Dr Jean-Philippe REROLLE, organes
- Dr Julie ABRAHAM, cellules
- Dr Fabienne MONS, lactarium
- Dr Francis PESTEIL, tissus vasculaires et valves
- Pr Pierre-Yves ROBERT, tissus, cornées

- Céline ROGER, Florence TOURLONIAS, Radioprotection
- Dr Hélène ORLIAC, Oncologie-radiothérapie
- Dr David VANDROUX, Anesthésiovigilance
- Dr Manuel EYMERI, Identitovigilance
- Pr Pierre JESUS, Nutrivigilance

- Agnès CHAUMEIL, Cellule des vigilances paramédicales
- Dr Sabrina CREPIN, Unité de Vigilance des Essais Cliniques (UVEC)



ORGANIGRAMME DU SYSTÈME DE GOUVERNANCE DE LA RECHERCHE CLINIQUE ET DE L'INNOVATION

SYSTÈME DE GOUVERNANCE DE LA RECHERCHE CLINIQUE ET DE L'INNOVATION

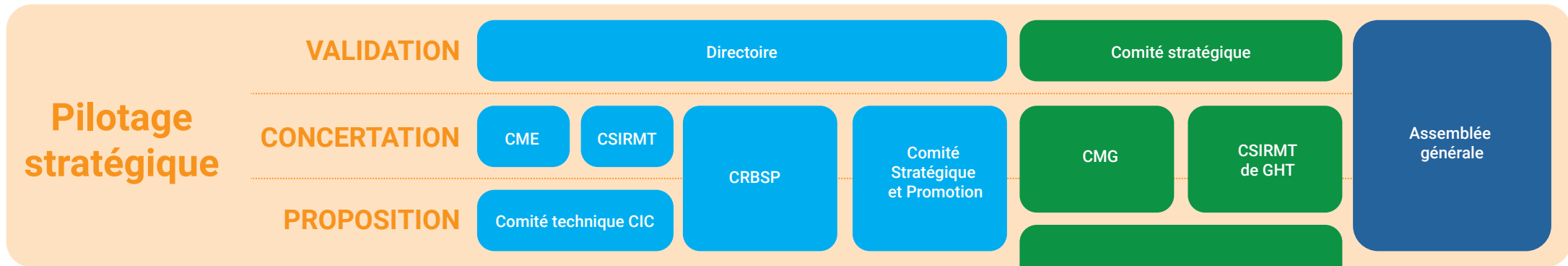
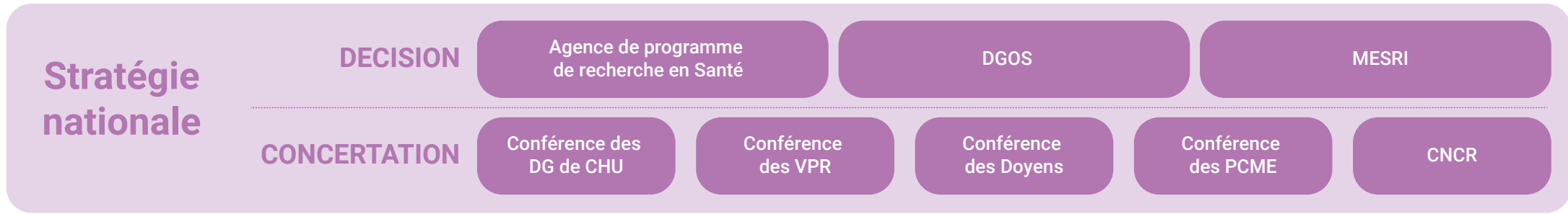



ORGANIGRAMMES FONCTIONNELS DES DIRECTIONS

DIRECTION DES AFFAIRES MÉDICALES

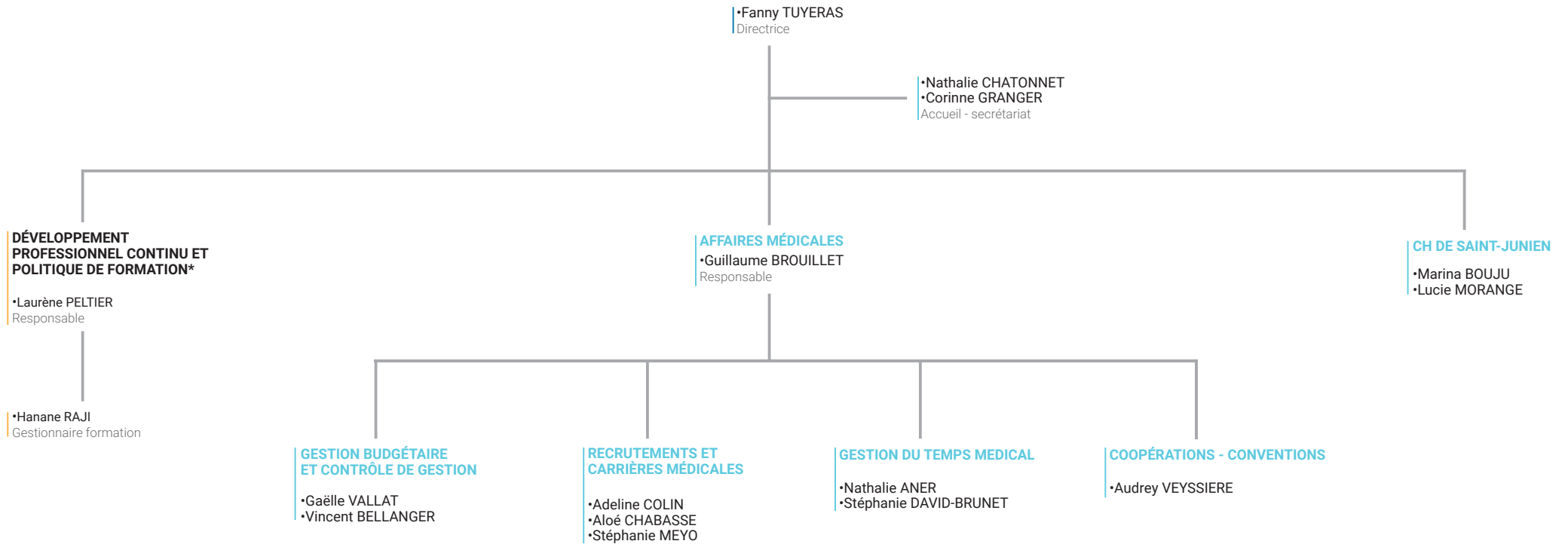

*Service commun avec la
Direction des ressources humaines
et de la formation

— Liaison
hiérarchique

DIRECTION DE LA RECHERCHE CLINIQUE ET DE L'INNOVATION

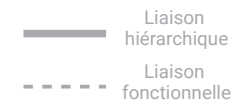
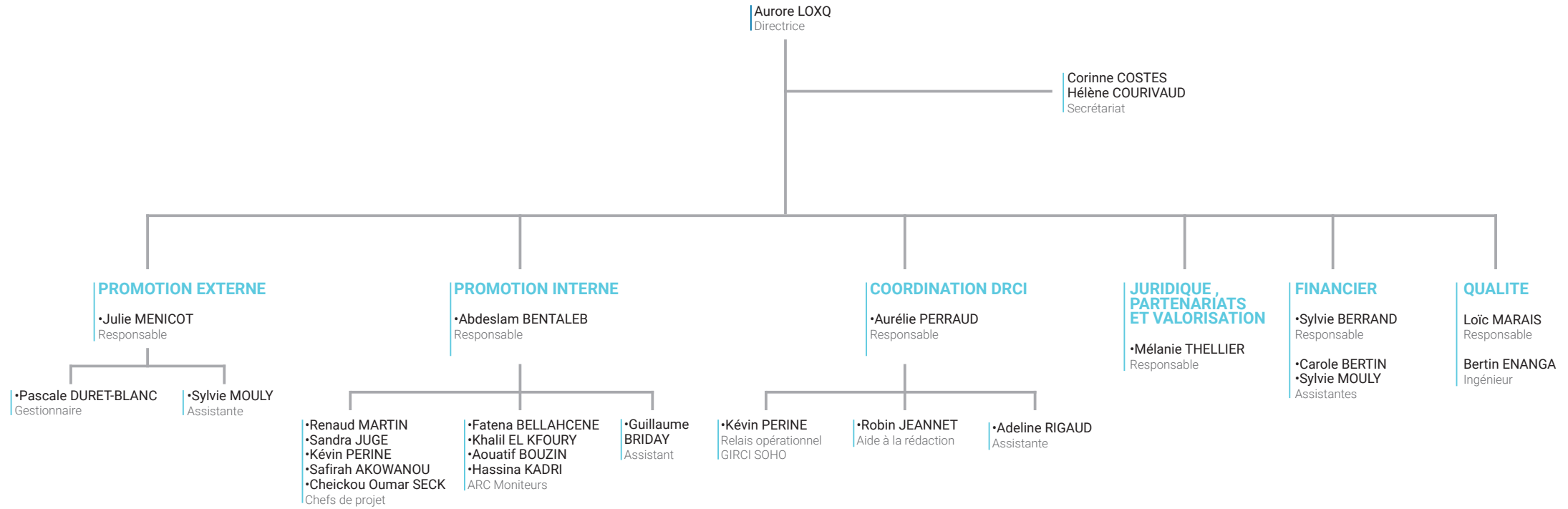

DIRECTION DE LA QUALITÉ-GESTION DES RISQUES ET DES RELATIONS AVEC LES USAGERS

•Hélène BRU
Directrice de la qualité-gestion des risques et des relations avec les usagers

•Lilian SOKOLOWSKI
Déléguée à la Protection des Données (DPO)

•Pamela MONNERIE
•Stéphanie GUERY
Secrétaires

•Antony ALVES
Responsable de la Sécurité des Systèmes d'Information (RSSI)
•Max Joël KIKARI
Responsable adjoint de la Sécurité des Systèmes d'Information (RSSI)

POLITIQUE QUALITÉ-GESTION DES RISQUES, COORDINATION DES VIGILANCES

•Bernadette GIROL
Responsable de la démarche qualité et de la sécurité des soins

•N.
Coordonateur de la gestion des risques associés aux soins

COORDINATION DES VIGILANCES ET DES ÉVÉNEMENTS INDÉSIRABLES

•Nelly RENUIT
Ingénieure
•Emilie CHAVAGNE
Référente

COORDINATION GESTION DOCUMENTAIRE

•Wided ZAHNOUNE
Ingénieure
•Emilie CHAVAGNE
Référente

GESTION DE CRISE ET PLANS DE SECOURS

•Fanny VIGEON
Coordinatrice
•Bastien TALON
Référent

SERVICE COMPÉTENT EN RADIOPROTECTION

•Fanny VIGEON
Coordinatrice
•Céline ROGER
•Florence TOURLONIAS
Conseillers en radioprotection

HÉMOVIGILANCE

•Dr Caroline SOL-TOUATI
•Karine FRUGIER

RADIOPHYSIQUE MÉDICALE

•Romain TURCAT
Coordonnateur

CPIAS

•Laurence ROUSSEAUD
Cadre de santé hygiéniste

AUMÔNERIE

•Anne MÉRIC
•Isabelle COMTE

SUIVI DES DÉMARCHES QUALITÉ-GESTION DES RISQUES : ACCOMPAGNEMENT DES PÔLES

•Bernadette GIROL
Conseiller qualité
pôles Biologie-pharmacie et Clinique médicale

•Hélène DOBEZ
Référent qualité
pôles Soins aigus, bloc et imagerie et Clinique médicale

•Bastien TALON
Référent qualité
pôles neurosciences, tête, cou, os et Gériatrie clinique

•Marie-Céline LABROT
Référent qualité
pôles Thorax-abdomen et Biologie-pharmacie
Coordination des certifications ISO

•Emilie CHAVAGNE
Référente qualité
pôles Mère-enfant et Cancer
Relations avec les usagers

•Sandrine PRANDI
Conseiller qualité
pôle Cancer

•Fanny VIGEON
Conseiller qualité
pôle Femme-mère-enfant et Fédération d'imagerie

•Nelly RENUIT
Conseiller qualité
pôles Soins aigus, bloc et Thorax-abdomen

•Wided ZAHNOUNE
Responsable des démarches d'évaluation
Conseiller qualité pôles Neurosciences-tête-cou-os Gériatrie

POLITIQUE EN FAVEUR DES USAGERS ET DES RELATIONS AVEC LES PATIENTS

•Margot MOUNET
Responsable

RELATIONS AVEC LES USAGERS, DEMANDES DE DOSSIERS MEDICAUX, GESTION DU CONTENTIEUX

•Carole MOIRAND
•Nathalie SEINNE
•Marion BRUGIÈRE
Secrétaires

RELATIONS AVEC LES ASSOCIATIONS D'USAGERS

•Margot MOUNET

ACCOMPAGNEMENT JURIDIQUE DES SERVICES SUR LES DROITS DES PATIENTS

•Margot MOUNET

ESPACE DE RÉFLEXION ETHIQUE DE NOUVELLE AQUITAINE (ERENA)

•Dr Maryse FIORENZA-GASQ
•Candice BREHMER
•Muriel DEBERNARD

MÉDIATEURS DE LA COMMISSION DES USAGERS

•Pr Anne LIENHARDT-ROUSSIE
Médiateur médical

•Martine GRANSART
Médiateur non médical

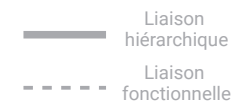

COORDINATION GENERALE DES SOINS ET DES PARCOURS

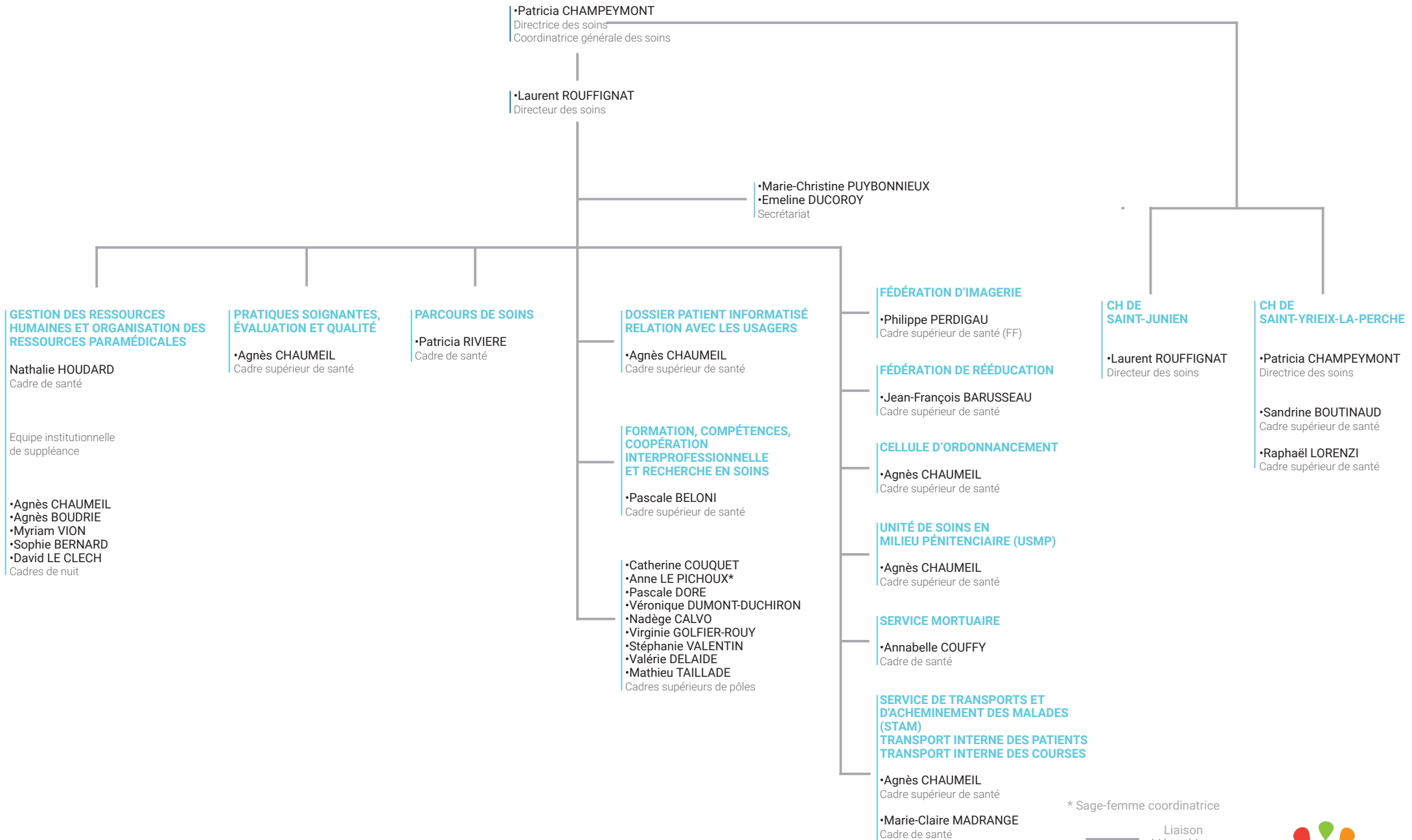

* Sage-femme coordinatrice

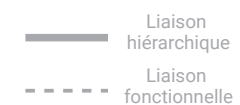

DIRECTION DES RESSOURCES HUMAINES ET DE LA FORMATION

Fabienne LAUZE
Directrice des ressources humaines
et de la formation

ESPACE DE SANTÉ AU TRAVAIL

- Pr Michel DRUET-CABANAC
Chef de service
- Dr Anne FABRE
Médecin
- Christelle SEGUY-BOUCHILLOUX
•Amelissa BRADLEY
Infirmières
- Emilie TOBENA
Systémicienne
- Christelle BONY
Conseillère sociale
- Angéline BESSON NYLAND
Psychologues du travail

Aurélie PAVIZA
Directrice adjointe

Eliot JAMES
Directeur adjoint

**Floriane SAVIOT
Emeline DUCOROT**
Secrétariat

COORDINATION DES PSYCHOLOGUES

COORDINATION DES SECRÉTARIATS MÉDICAUX ET DU STANDARD

Marianne DUPAYS

STANDARD

CH DE SAINT-YRIEIX- LA-PERCHE

Eliot JAMES
Directeur des
ressources humaines

CH DE SAINT-JUNIER

Aurélie PAVIZA
Directrice des
ressources humaines

DÉPARTEMENT RECRUTEMENT, MOBILITÉ, ACCOMPAGNEMENT INDIVIDUEL, GESTION DES CARRIÈRES

- Sandrine FILLON
Responsable
recrutement-mobilité,
accompagnement
individuel
- Alix COURTADE
Responsable
gestion des carrières
- Karine MUTEL
Responsable
- Charlyne JEAN
•Marjorie PRUGNIT
Adjoints des cadres
- Emmanuelle MOREAU-
CHASSAGNE
•Stéphanie LAROUDIE
Adjoints des cadres
- Adrien BARBAT
Gestionnaire pilotage
- Charlyne PEYROT
•Séverine
FOUQUE-NOEL
•Charline GUICHET
•Cyrielle PALOT
•Karine ROGER
Gestionnaires
recrutement
- Daphné
DURAS-RATINAUD
•Alexia GAUDY
Gestionnaires carrière
- Sabrina AUGÉ-BICHAUD
•Aurélie MARGNOUX
Gestionnaires retraite

DÉPARTEMENT PILOTAGE DE LA MASSE SALARIALE ET CONTRÔLE DE GESTION SOCIALE

- Rozenne JOSSE
Responsable
- Nathalie BOUTY
Adjoint des cadres

DÉPARTEMENT GESTION DES RÉMUNÉRATIONS

- Laurène PELTIER
Responsable*
- Nadine DESSIMOULIE
•Hanane RAJI
•Emilie RAFFIER
•Pauline LAVAUD
Gestionnaires formation
- Charlotte PALKA
•Océane DEVEAUD
•Inès MEDJAHED
Gestionnaires paie

DÉPARTEMENT FORMATION PROFESSIONNELLE

- N.
Responsable
(réfèrent handicap)
- Claire Héléne
BARANGER
Conseiller en
prévention
des risques
professionnels

DÉPARTEMENT GESTION DU TEMPS DE TRAVAIL, ABSENTÉISME ET POLITIQUE SOCIALE

- Virginie BOYER
(réfèrent QVT)
- Johan DEFRANCE
•Sonia HORTEFEUX
•Alimamo SAVANE
Adjoints des cadres
- Justine ROUZIÈRE SANDEI
•Jessica DISSOUBRAY
•Sandy NATUREL
•Marie-Pierre ROUYER
Gestionnaires
absentéisme
- Alexa MASSALOUX
•Céline PEYNOCHÉ
Gestionnaires
temps travail

ESF ET CESU

- Agnès BARAILLE
École sages-femmes
- Dr Stéphanie
LAUCHET-SEBBAN
•Sophie BAREUX
CESU

CRÈCHES FAMILIALE ET COLLECTIVE

- Fabienne
PLAZER
Coordonnatrice
des crèches
- Amandine
VAQUER
Adjointe à la
coordonnatrice

DÉPARTEMENT RH

- Stéphanie POTTIER
RRH
- Carine BEAUDOU
•Léa CHOLLET
•Christelle DARFEUILLE
•Jennifer MASSALOUX
Gestionnaires RH

DÉPARTEMENT RH

- Adèle DUCHAN
RRH
- Carole BEAUBERT
•Marina BOUJU
•Alexandra MADAGARD
•Sylvie POTIER
Gestionnaires RH

*Service commun avec la
Direction des affaires médicales

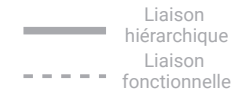

DIRECTION DES AFFAIRES FINANCIÈRES ET DU CONTRÔLE DE GESTION

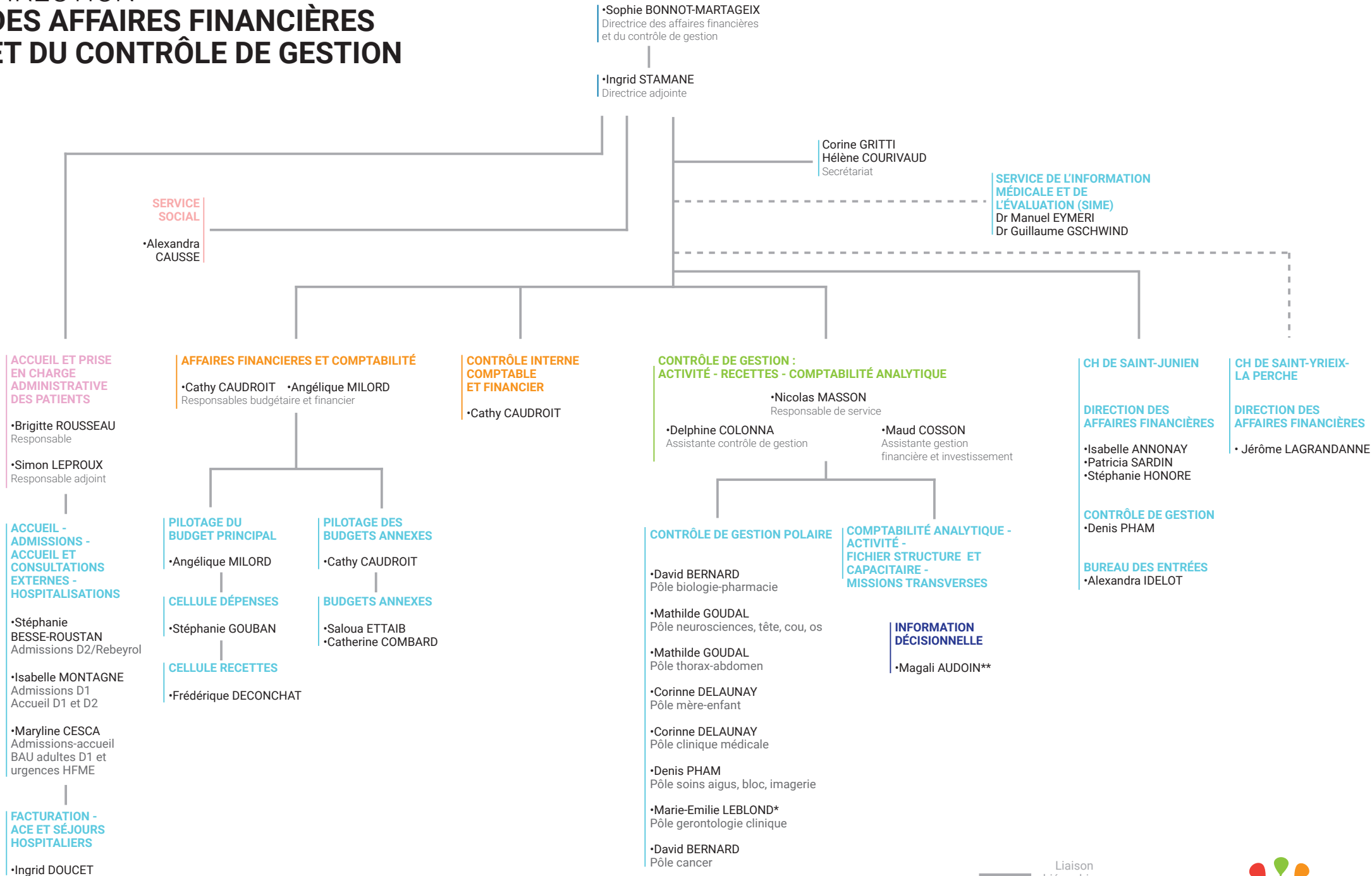

*rattachée à la Direction des affaires générales
**rattachée à la Direction du système d'information

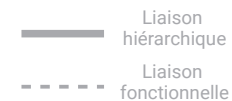

DIRECTION DES CONSTRUCTIONS, DE LA SÉCURITÉ ET DU PATRIMOINE

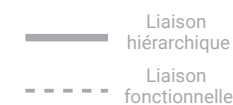
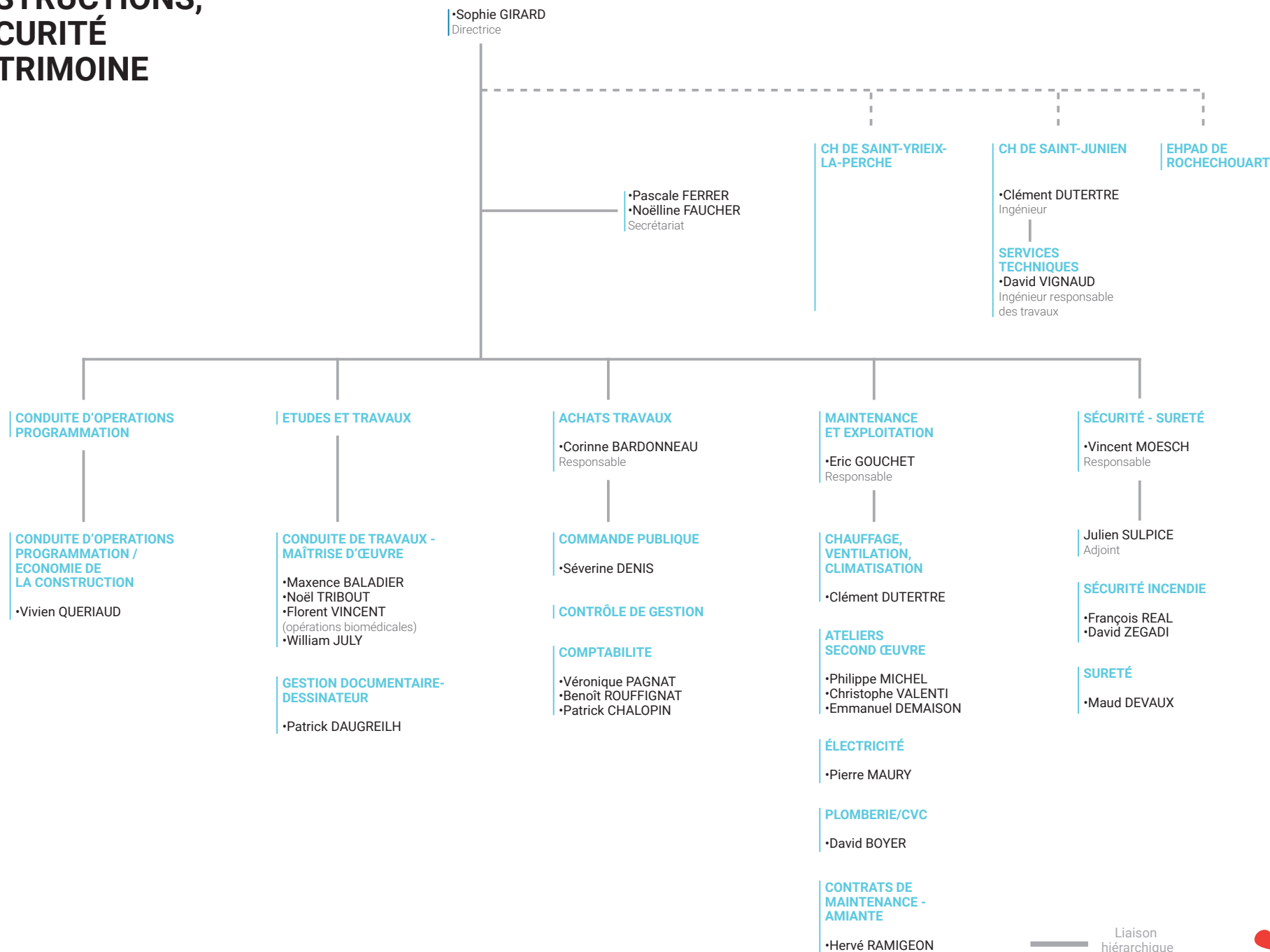

DIRECTION DES ACHATS ET DES RESSOURCES BIOMÉDICALES

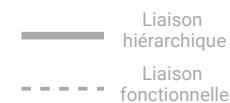
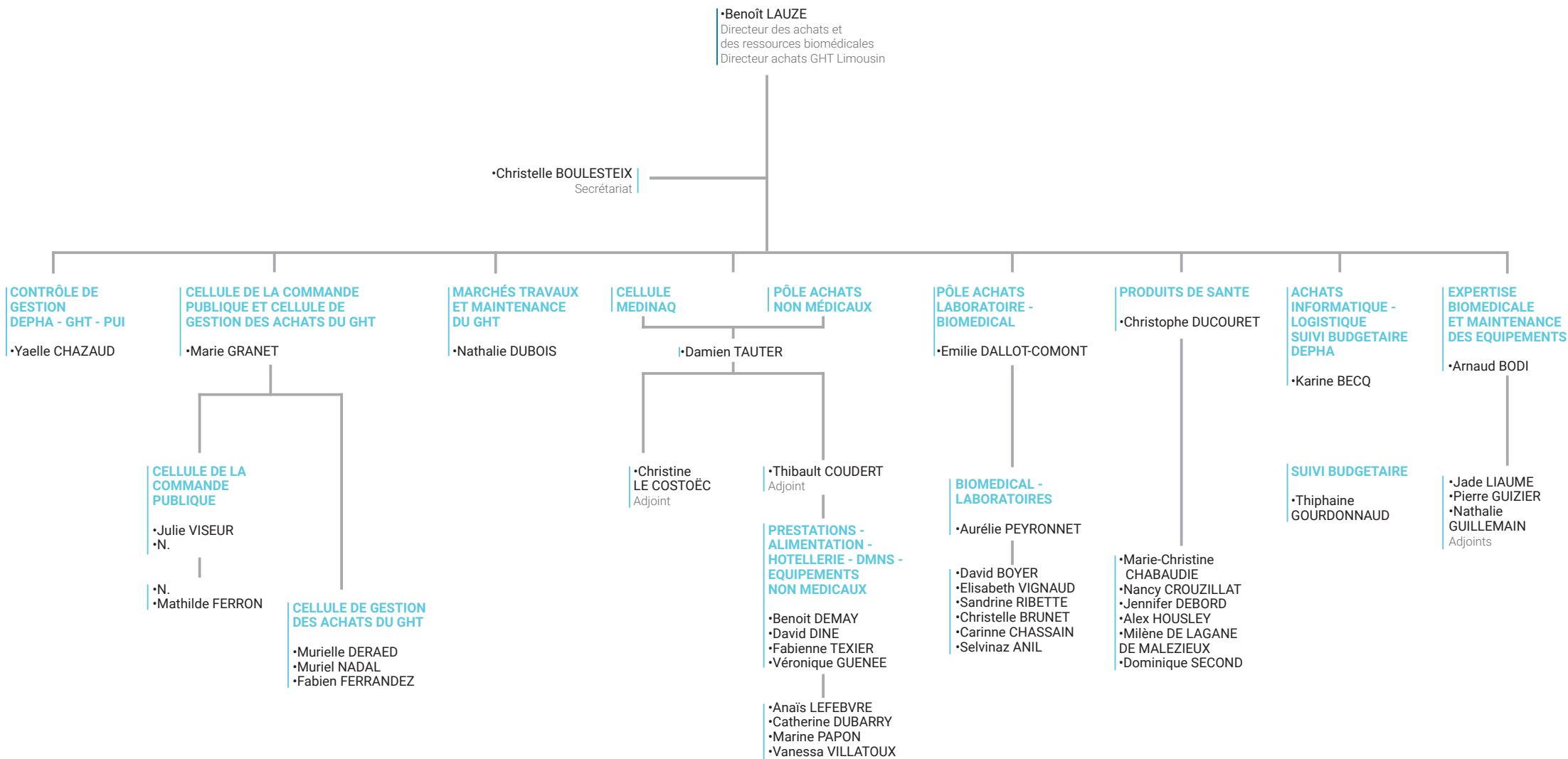

DIRECTION DES RESSOURCES LOGISTIQUES ET HÔTELIÈRES

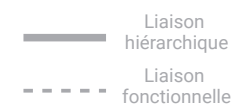
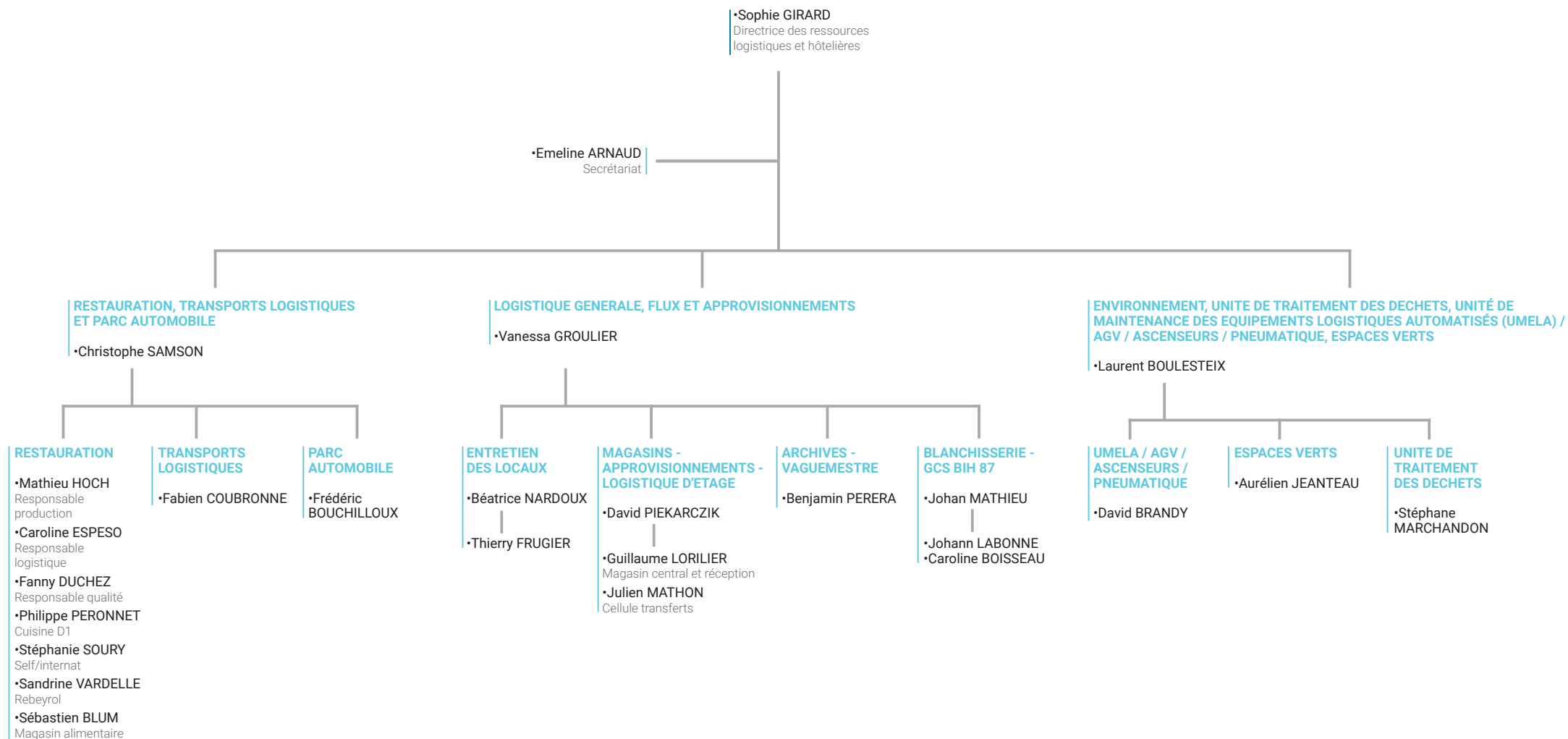

DIRECTION DU SYSTÈME D'INFORMATION

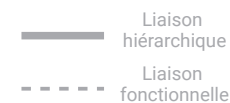
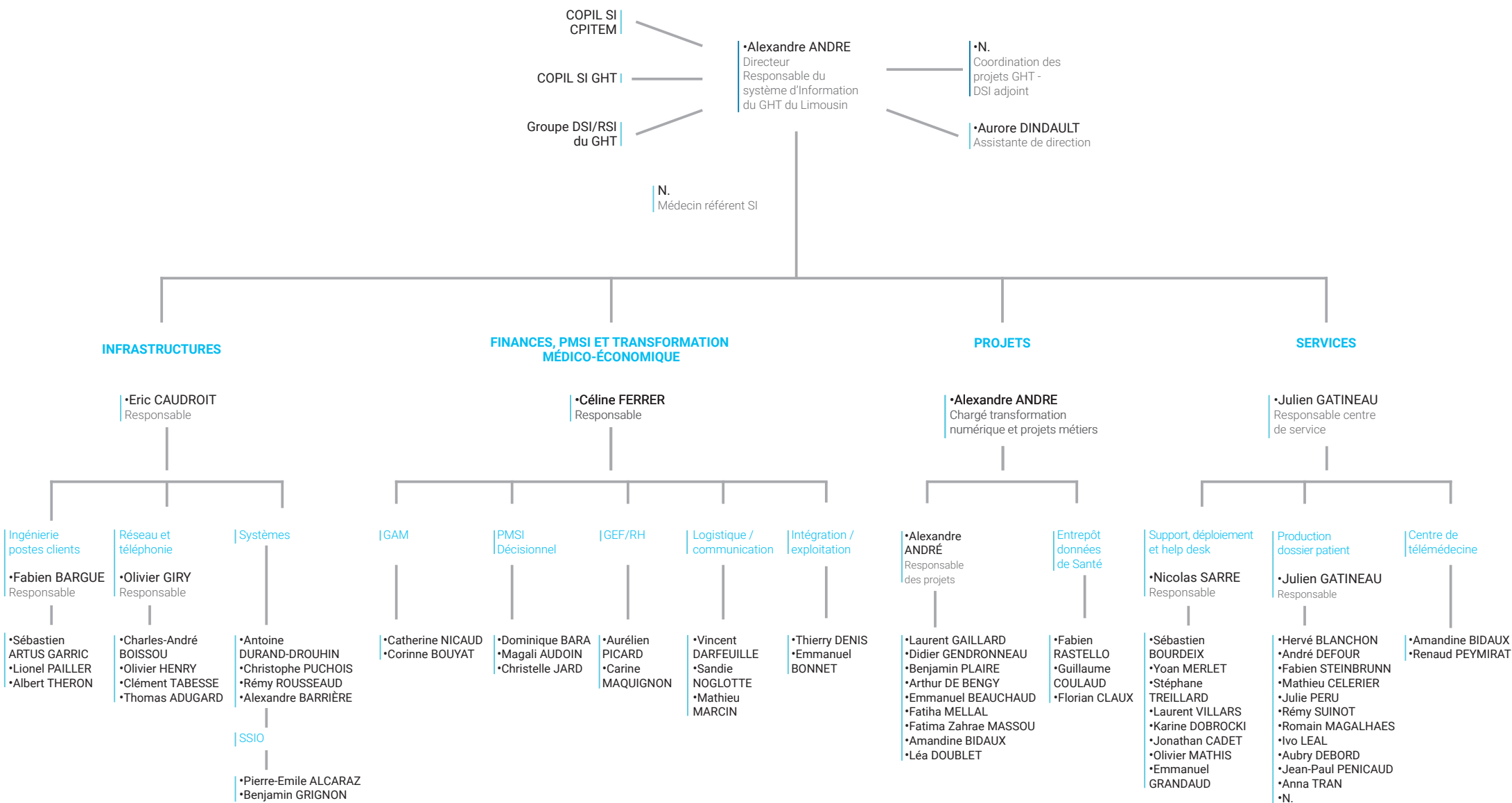

DIRECTION DES AFFAIRES GÉNÉRALES, DE LA POLITIQUE HOSPITALIÈRE DE TERRITOIRE - GHT DU LIMOUSIN

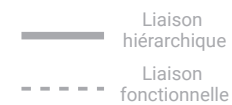
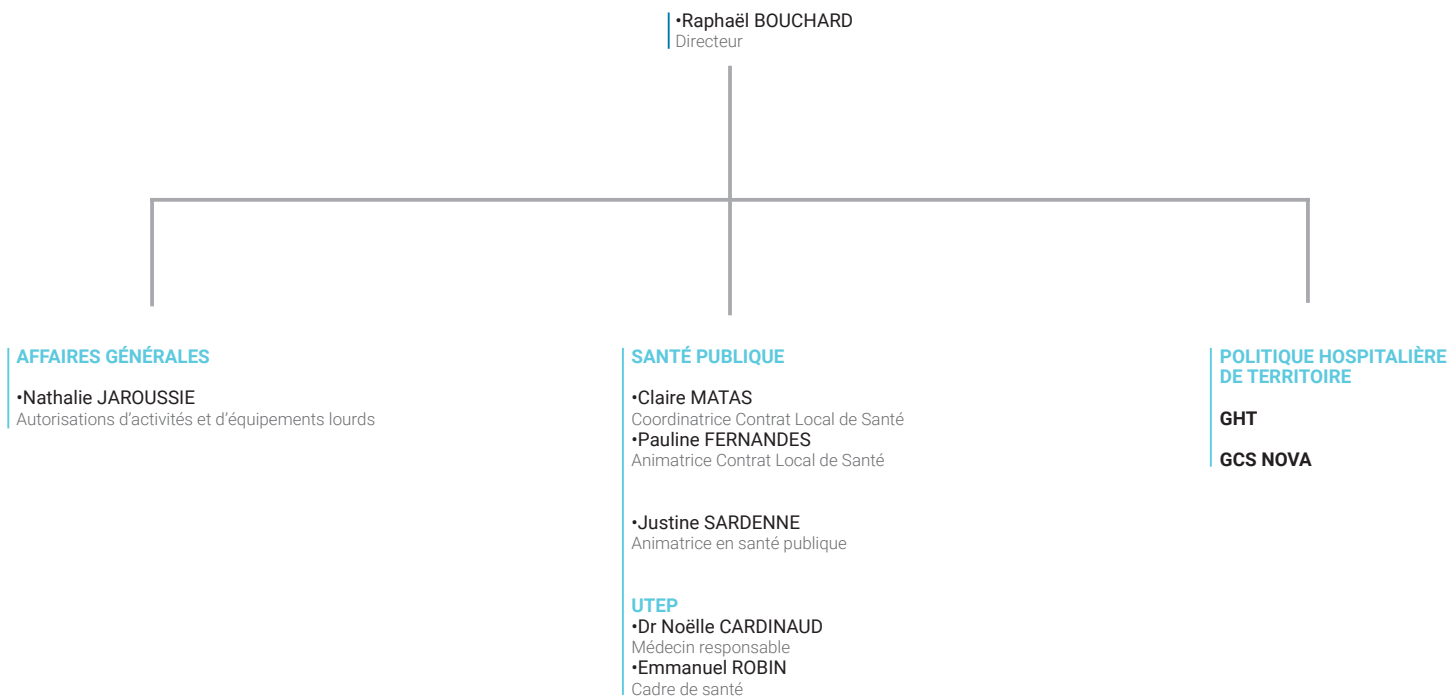

DIRECTION DE LA COMMUNICATION

•Nicolas VERMERSCH
Directeur

COMMUNICATION, WEB ET MÉDIAS

•Maïté BELACEL
Chargée de communication
et des relations médias

•Christophe CHAMOULAUD
Infographiste - Photographe

•Frédéric COIFFE
Infographiste - Vidéaste

•Johann DELALANDE
Infographiste

CENTRE D'IMPRESSION

•Damien BIELSA
Référént d'équipe

•Didier CORIVEAU
Agent de signalétique

•Cédric DARNAJOUX
•Virginie VALLADE
Agents de reprographie

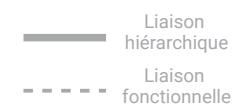



Centre Hospitalier Universitaire de Limoges

2, avenue Martin Luther King - 87042 Limoges cedex

Tél. : 05 55 05 55 55

www.chu-limoges.fr