

RECEVOIR LA VISITE DE PROCHES



Les visites sont autorisées **tous les jours de 13h à 20h**.
Dans l'intérêt des patients, elles peuvent être aménagées ou restreintes.
Renseignez-vous auprès du service.

- ▶ Les visiteurs **ne doivent pas présenter de signe d'infection**, et peuvent venir en petit nombre pour de courtes visites.
- ▶ Les **horaires de visites doivent être respectés** afin de ne pas perturber les soins.
- ▶ Les **enfants de moins de 15 ans ne sont pas admis** en visite.

PASSE
SANITAIRE
OBLIGATOIRE

Règles à respecter pour les visiteurs :



Respecter les consignes de port du masque spécifiques
au service et au patient



Se désinfecter les mains à l'arrivée et au départ de la
chambre, avec de la solution hydro alcoolique

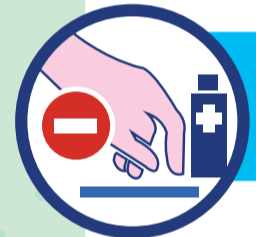

Ne pas toucher le matériel médical ou de soins



Eviter de s'asseoir sur le lit
et ne pas déposer des objets qui pourraient être porteurs de germes

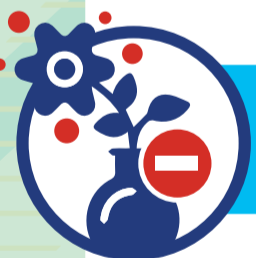

Ne pas apporter de fleurs ou de plantes :
l'eau des vases ou la terre contient de nombreux germes

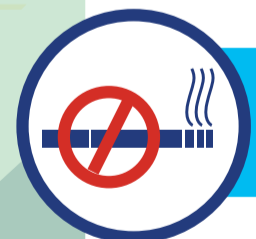

Ne pas fumer dans l'enceinte de l'hôpital

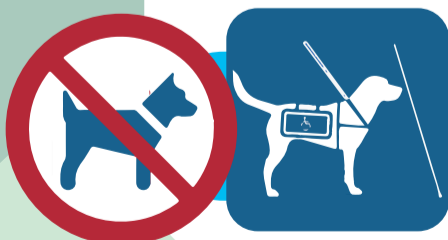

Les animaux sont interdits dans l'enceinte de l'hôpital,
sauf les chiens guides d'aveugles

Les règles des visites peuvent varier d'un service à l'autre
en fonction des nécessités de service et de l'état de santé des patients.